

# Certificato di adozione

mediante il quale si attesta che

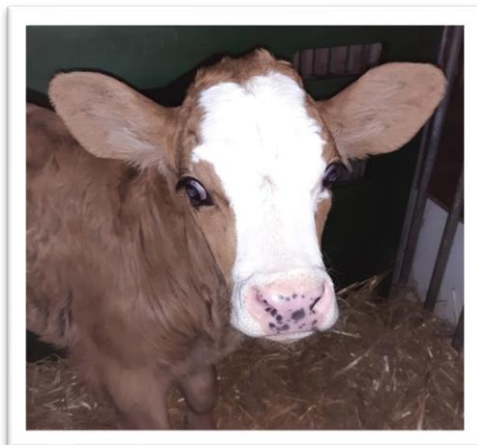

**ROSEBUD** (10.12.2020)

è stata adottata da

**GIGI, Viganello**

per l'anno 2021

Mediante il versamento di una quota annuale di **fr. 100.00** (franchi cento), l'adottante contribuisce finanziariamente all'accudimento dell'animale adottato.

L'adozione *non* equivale a un atto di proprietà.

L'atto di adozione è *rinovabile* annualmente.

In caso di morte dell'animale adottato, la quota annuale *non* è rimborsabile.

Grazie di  per il prezioso sostegno!

Ponto Valentino, 1. gennaio 2021